ЗВІТ
за результатами моніторингового візиту до найпростішого укриття

17.11.2026 *м. Суми*

Мета візиту: моніторинг об'єкту фонду захисних споруд щодо можливості використання його для укриття населення як найпростішого укриття відповідно до вимог статті 13 Закону України «Про Уповноваженого Верховної Ради України з прав людини».

Склад моніторингової групи:

Отрощенко Микола Петрович – головний спеціаліст Відділу сприяння роботі регіональних представництв Секретаріату Уповноваженого Верховної Ради України з прав людини;

Ільченко Анастасія Сергіївна – регіональний координатор взаємодії з громадськістю Уповноваженого Верховної ради України з прав людини у Сумській області;

Драга Антоніна Олександрівна - регіональний координатор взаємодії з громадськістю Уповноваженого Верховної ради України з прав людини у Сумській області.

Моніторинговий візит проводився у присутності:

Дубовик Світлана Олександрівна – завідувач бібліотеки.

Назва об'єкта моніторингу, адреса, форма власності, керівництво установи, інша інформація:

Повна назва об'єкта моніторингу – об'єкт цивільного захисту населення на базі підвального приміщення бібліотечної філії №3 розташоване під основною будівлею житлового будинку;

Повна адреса об'єкта моніторингу – вул. Новомістенська, 23, м. Суми, Сумська обл.;

Форма власності – комунальна;

Балансоутримувач (власник) об'єкту моніторингу (ПІБ, назва, тощо) – Сумська міська рада.

Інформація про здійснення попереднього моніторингового візиту *– попередній моніторинговий візит не здійснювався.*

Загальна характеристика об'єкту (споруди, будівлі, приміщення): підвальне приміщення бібліотечної філії №3.

Максимальна можливість заповнення укриття

Кількість осіб: 50

Кількість осіб, яка ймовірно використає укриття

Кількість осіб: 40

Примітка:_____

1. Наявність покажчиків руху до укриття

[X] Так [ ] Ні

Примітка: покажчики встановлені по всій території медичного закладу та в приміщені.

Відповідність п. 3, 4 Розділу II. Загальні вимоги до утримання та експлуатації фонду захисних споруд Вимог щодо утримання та експлуатації захисних споруд цивільного захисту, затвердженого наказом Міністерства внутрішніх справ України від 09 липня 2018 року № 579

2. Доступність укриття (відчинений/зачинений вхід, наявність замків/ключів і у кого)

[X] Так [ ] Ні

Відповідність п. 3 Глави 1 Утримання та експлуатація сховищ Розділу III. Утримання та експлуатація сховищ Вимог щодо утримання та експлуатації захисних споруд цивільного захисту, затвердженого наказом Міністерства внутрішніх справ України від 09 липня 2018 року № 579

3. Наявність у приміщенні вікон

[ ] Так [X] Ні

Примітка:_____

4. У разі наявності вікон у приміщенні чи наявні елементи захисту віконних прорізів (металеві ставні, захисні жалюзі тощо)

[ ] Так [X] Ні

Примітка:_____

Відповідність п.2 Розділу IV. Облаштування (пристосування) НУ Вимог щодо утримання та експлуатації захисних споруд цивільного захисту, затвердженого наказом Міністерства внутрішніх справ України від 09 липня 2018 року № 579

5. Наявність вентиляції

[X] Так [ ] Ні

Примітка: приміщення вентилюється належним чином, вентиляція працює (примусова).

Відповідність п. 5 Глави 4 Утримання та експлуатація систем вентиляції Розділу III. Вимог щодо утримання та експлуатації захисних споруд цивільного захисту, затвердженого наказом Міністерства внутрішніх справ України від 09 липня 2018 року № 579

6. Наявність освітлення/електроенергії

[X] Так [ ] Ні

Примітка: приміщення освітлюється на достатньому рівні, наявне аварійне освітлення.

Відповідність п. 9 Розділу ІІ. Загальні вимоги до утримання та експлуатації фонду захисних споруд Вимог щодо утримання та експлуатації захисних споруд цивільного захисту, затвердженого наказом Міністерства внутрішніх справ України від 09 липня 2018 року № 579

7. Рівень захаращеності: наявність сторонніх предметів, сміття, речей, що ускладнюють вільний доступ і перебування

[ ] Захаращене приміщення [X] Не захаращене приміщення

Відповідність п. 6 Розділу ІІ. Загальні вимоги до утримання та експлуатації фонду захисних споруд Вимог щодо утримання та експлуатації захисних споруд цивільного захисту, затвердженого наказом Міністерства внутрішніх справ України від 09 липня 2018 року № 579

8. Доступність до приміщення маломобільних груп

[X] Наявні засоби [ ] Відсутні засоби

Відповідність п. 6 Розділу ІІ. Загальні вимоги до утримання та експлуатації фонду захисних споруд Вимог щодо утримання та експлуатації захисних споруд цивільного захисту, затвердженого наказом Міністерства внутрішніх справ України від 09 липня 2018 року № 579

9. Температура в укритті

[X] Задовільна [ ] Не задовільна

Відповідність п. 8 Глави 4 Порядок заповнення фонду захисних споруд і перебування в ньому Розділу VI. Експлуатація та утримання об'єктів фонду під час його приведення в готовність та використання за призначенням Вимог щодо утримання та експлуатації захисних споруд цивільного захисту, затвердженого наказом Міністерства внутрішніх справ України від 09 липня 2018 року № 579

10. Ознаки сирості: наявність плісняви, вологи на стінах, стелі чи підлозі

[ ] Наявні [X] Відсутні

Відповідність п. 7 Глави 4 Порядок заповнення фонду захисних споруд і перебування в ньому Розділу VI. Експлуатація та утримання об'єктів фонду під час його приведення в готовність та використання за призначенням Вимог щодо утримання та експлуатації захисних споруд цивільного захисту, затвердженого наказом Міністерства внутрішніх справ України від 09 липня 2018 року № 579

11. Наявність засобів пожежогасіння

[X] Так [ ] Ні

Примітка: наявні 4 вогнегасники та план евакуації.

Відповідність п. 2 Глави 2 Оцінка стану готовності об'єктів фонду Розділу V. Організація заходів з утримання, експлуатації та обслуговування об'єктів фонду Вимог щодо утримання та експлуатації захисних споруд цивільного захисту, затвердженого наказом Міністерства внутрішніх справ України від 09 липня 2018 року № 579

12. Облаштування

50 Кількість сидячих місць

Відповідність п.2 Розділу V. Утримання та експлуатація споруд подвійного призначення і найпростіших укриттів Вимог щодо утримання та експлуатації захисних споруд цивільного захисту, затвердженого наказом Міністерства внутрішніх справ України від 09 липня 2018 року № 579

13. Зручність та придатність до використання: місяця для сидіння є зручними та придатними для використання.

14. Наявність шанцевого інструменту (лопата штикова та совкова)

**за рішенням балансоутримувача може бути забезпечено*

X Так ☐ Ні

Примітка: в укритті забезпечено наявність шанцевого інструменту.

Відповідність п.3 Розділу IV. Облаштування (пристосування) НУ Вимог щодо утримання та експлуатації захисних споруд цивільного захисту, затвердженого наказом Міністерства внутрішніх справ України від 09 липня 2018 року № 579

15. Наявність технічної води

**за рішенням балансоутримувача може бути забезпечено*

X Так ☐ Ні

Примітка: наявний запас технічної води.

Відповідність п.3 Розділу IV. Облаштування (пристосування) НУ Вимог щодо утримання та експлуатації захисних споруд цивільного захисту, затвердженого наказом Міністерства внутрішніх справ України від 09 липня 2018 року № 579

16. Наявність питної води

**за рішенням балансоутримувача може бути забезпечено*

X Так ☐ Ні

Примітка: наявний запас питної води.

Відповідність п.3 Розділу IV. Облаштування (пристосування) НУ Вимог щодо утримання та експлуатації захисних споруд цивільного захисту, затвердженого наказом Міністерства внутрішніх справ України від 09 липня 2018 року № 579

17. Наявність запасу продуктів

**за рішенням балансоутримувача може бути забезпечено*

X Так ☐ Ні

Примітка: наявний запас продуктів.

Відповідність п.3 Розділу IV. Облаштування (пристосування) НУ Вимог щодо утримання та експлуатації захисних споруд цивільного захисту, затвердженого наказом Міністерства внутрішніх справ України від 09 липня 2018 року № 579

18. Наявність засобів первинної медичної допомоги

**за рішенням балансоутримувача може бути забезпечено*

[X] Так [ ] Ні

Примітка: аптечка першої допомоги в укритті наявна та укомплектована необхідними засобами відповідно до чинних нормативних вимог. Вміст аптечки регулярно перевіряється, що гарантує її готовність до оперативного використання для надання першої допомоги в разі надзвичайної ситуації.

Відповідність п.3 Розділу IV. Облаштування (пристосування) НУ Вимог щодо утримання та експлуатації захисних споруд цивільного захисту, затвердженого наказом Міністерства внутрішніх справ України від 09 липня 2018 року № 579

19. Наявність виносних баків, що щільно закриваються, для нечистот

**за рішенням балансоутримувача може бути забезпечено*

[ ] Так [X] Ні

Відповідність п.3 Розділу IV. Облаштування (пристосування) НУ Вимог щодо утримання та експлуатації захисних споруд цивільного захисту, затвердженого наказом Міністерства внутрішніх справ України від 09 липня 2018 року № 579

20. Наявність приладів безперебійного живлення

**за рішенням балансоутримувача може бути забезпечено*

[X] Так [ ] Ні

Примітка: генератор.

Відповідність п.3 Розділу IV. Облаштування (пристосування) НУ Вимог щодо утримання та експлуатації захисних споруд цивільного захисту, затвердженого наказом Міністерства внутрішніх справ України від 09 липня 2018 року № 579

21. Наявність санвузлів

**за рішенням балансоутримувача може бути забезпечено*

[X] Так [ ] Ні

Примітка:_____

Відповідність п.3 Розділу IV. Облаштування (пристосування) НУ Вимог щодо утримання та експлуатації захисних споруд цивільного захисту, затвердженого наказом Міністерства внутрішніх справ України від 09 липня 2018 року № 579

22. Наявність системи зв'язку (wi-fi мережі)

**за рішенням балансоутримувача може бути забезпечено*

[X] Так [ ] Ні

Примітка:_____

Відповідність п.3 Розділу IV. Облаштування (пристосування) НУ Вимог щодо утримання та експлуатації захисних споруд цивільного захисту, затвердженого наказом Міністерства внутрішніх справ України від 09 липня 2018 року № 579

23. Наявність системи оповіщення (про оголошення загрози/відбій загрози)

**за рішенням балансоутримувача може бути забезпечено*

Відповідність п.3 Розділу IV. Облаштування (пристосування) НУ Вимог щодо утримання та експлуатації захисних споруд цивільного захисту, затвердженого наказом Міністерства внутрішніх справ України від 09 липня 2018 року № 579

[X] Так [ ] Ні

Примітка:_____

Відповідність Глави 7 Утримання та експлуатація систем зв'язку і оповіщення Розділу III. Утримання та експлуатація сховищ Вимог щодо утримання та експлуатації захисних споруд цивільного захисту, затвердженого наказом Міністерства внутрішніх справ України від 09 липня 2018 року № 579

24. Наявність системи відеоспостереження

**за рішенням балансоутримувача може бути забезпечено*

[ ] Так [X] Ні

Рекомендації за результатом моніторингового візиту :

- забезпечити встановлення додаткової таблички при вході до укриття відповідно до пункту 4 розділу II наказу Міністерства внутрішній справ України № 579 від 09.07.2018.

Головний спеціаліст Відділу сприяння роботі регіональних представництв Секретаріату Уповноваженого Верховної Ради України з прав людини **Микола ОТРОЩЕНКО**

Регіональна координатор взаємодії з громадськістю Уповноваженого Верховної Ради України з прав людини **Анастасія ІЛЬЧЕНКО**

Регіональний координатор взаємодії з громадскістю Уповноваженого Верховної Ради України з прав людини **Антоніна ДРАГА**

Фототаблиця



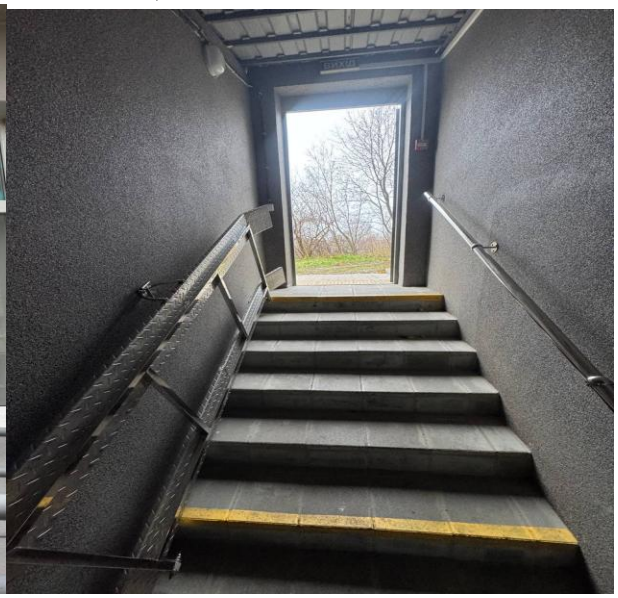



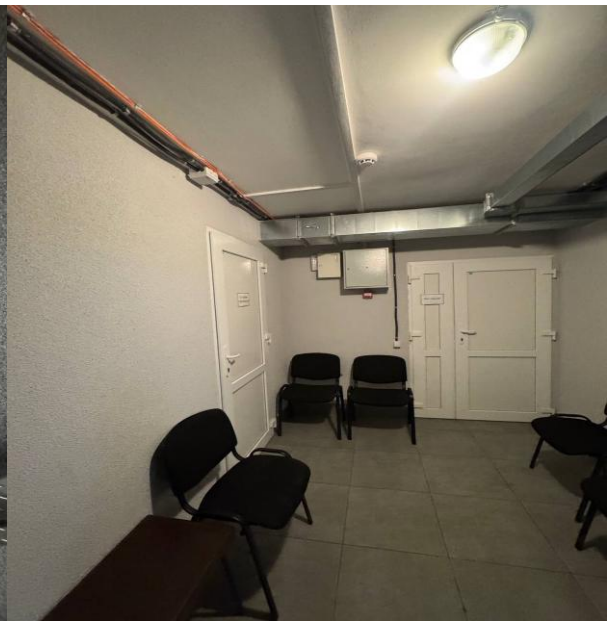








ЗАПАСНИЙ
ВИХІД

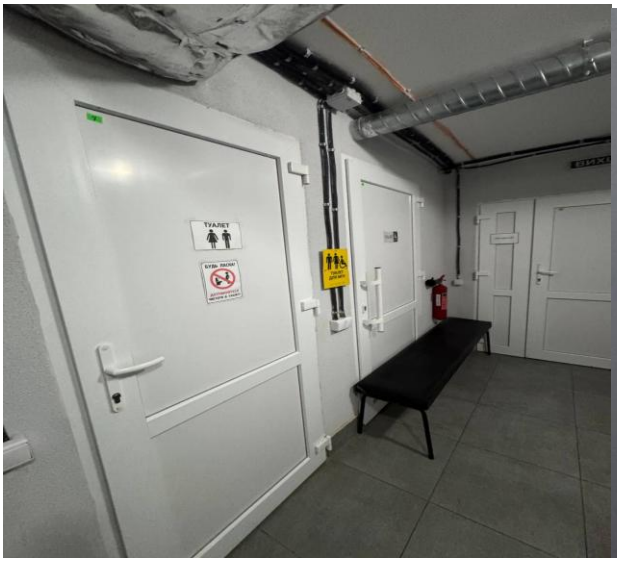
ТУАЛЕТ



