ЗВІТ
за результатами моніторингового візиту до найпростішого укриття

06.11.2026 *м. Вінниця*

Мета візиту: моніторинг об’єкту фонду захисних споруд щодо можливості використання його для укриття населення як найпростішого укриття відповідно до вимог статті 13 Закону України «Про Уповноваженого Верховної Ради України з прав людини».

Склад моніторингової групи:

Захарчук Ірина Анатоліївна – головний спеціаліст Відділу сприяння роботі регіональних представництв Секретаріату Уповноваженого Верховної Ради України з прав людини.

Олійник Ігор Володимирович – головний спеціаліст Відділу сприяння роботі регіональних представництв Секретаріату Уповноваженого Верховної Ради України з прав людини.

Мережко Володимир Миколайович – регіональний координатор взаємодії з громадськістю Уповноваженого Верховної Ради України з прав людини.

Моніторинговий візит проводився у присутності:

Захарчука Миколи Володимировича – начальника відділу, з питань мобілізаційної роботи, взаємодії з правоохоронними органами виконавчого комітету Жмеринської міської ради.

Назва об’єкта моніторингу, адреса, форма власності, керівництво установи, інша інформація:

Повна назва об’єкта моніторингу: об’єкт цивільного захисту населення на базі приміщення Жмеринської міської ради.

Повна адреса об’єкта моніторингу: вул. Центральна, 4, м. Жмеринка, Вінницька область.

Форма власності: комунальна.

Балансоутримувач (власник) об’єкту моніторингу (ПІБ, назва, тощо): Жмеринська міська рада (далі – міська рада, рада).

Попередній моніторинговий візит не здійснювався.

Загальна характеристика об’єкту (споруди, будівлі, приміщення):

Укриття вбудоване у підвальному приміщенні будівлі міської ради, загальною площею 322, 3 кв. м, загальним об’ємом – 838 куб.м.

На вхідних дверях до укриття відсутня табличка із написом «Місце для укриття», на якій має бути зазначена інформація про адресу укриття, балансоутримувача, номери телефонів та місце знаходження ключів.

Максимальна можливість заповнення укриття

Кількість осіб: 50

Кількість осіб, яка ймовірно використає укриття

Кількість осіб: 50

1. Наявність покажчиків руху до укриття

[**x**] Так [ ] Ні

Відповідність п. 3, 4 Розділу ІІ. Загальні вимоги до утримання та експлуатації фонду захисних споруд Вимог щодо утримання та експлуатації захисних споруд цивільного захисту, затвердженого наказом Міністерства внутрішніх справ України від 09 липня 2018 року № 579

2. Доступність укриття (відчинений/зачинений вхід, наявність замків/ключів і у кого)

[**x**] Так [ ] Ні

Примітка: Під час моніторингового візиту вхід до укриття був відчинений.

Відповідність п. 3 Глави 1 Утримання та експлуатація сховищ Розділу ІІІ. Утримання та експлуатація сховищ Вимог щодо утримання та експлуатації захисних споруд цивільного захисту, затвердженого наказом Міністерства внутрішніх справ України від 09 липня 2018 року № 579

3. Наявність у приміщенні вікон

[ ] Так [**x**] Ні

4. У разі наявності вікон у приміщенні чи наявні елементи захисту віконних прорізів (металеві ставні, захисні жалюзі тощо)

[-] Так [-] Ні

Відповідність п.2 Розділу IV. Облаштування (пристосування) НУ Вимог щодо утримання та експлуатації захисних споруд цивільного захисту, затвердженого наказом Міністерства внутрішніх справ України від 09 липня 2018 року № 579

5. Наявність вентиляції

[**x**] Так [ ] Ні

Примітка: В укритті наявна припливна і витяжна вентиляція.

Відповідність п. 5 Глави 4 Утримання та експлуатація систем вентиляції Розділу ІІІ. Вимог щодо утримання та експлуатації захисних споруд цивільного захисту, затвердженого наказом Міністерства внутрішніх справ України від 09 липня 2018 року № 579

6. Наявність освітлення/електроенергії

[**x**] Так [ ] Ні

Примітка: До основних споживачів електроенергії укриття відносяться електрообладнання, світильники штучного освітлення, розетки.

Відповідність п. 9 Розділу ІІ. Загальні вимоги до утримання та експлуатації фонду захисних споруд Вимог щодо утримання та експлуатації захисних споруд цивільного захисту, затвердженого наказом Міністерства внутрішніх справ України від 09 липня 2018 року № 579

7. Рівень захаращеності: наявність сторонніх предметів, сміття, речей, що ускладнюють вільний доступ і перебування

[ ] Захаращене приміщення [x] Не захаращене приміщення

Відповідність п. 6 Розділу ІІ. Загальні вимоги до утримання та експлуатації фонду захисних споруд Вимог щодо утримання та експлуатації захисних споруд цивільного захисту, затвердженого наказом Міністерства внутрішніх справ України від 09 липня 2018 року № 579

8. Доступність до приміщення маломобільних груп

[ ] Наявні засоби [x] Відсутні засоби

Відповідність п. 6 Розділу ІІ. Загальні вимоги до утримання та експлуатації фонду захисних споруд Вимог щодо утримання та експлуатації захисних споруд цивільного захисту, затвердженого наказом Міністерства внутрішніх справ України від 09 липня 2018 року № 579

9. Температура в укритті

[x] Задовільна [ ] Не задовільна

Примітка: Під час здійснення моніторингу температура у приміщенні не була нижче +10 та вище +33 градусів по Цельсію.

Відповідність п. 8 Глави 4 Порядок заповнення фонду захисних споруд і перебування в ньому Розділу VI. Експлуатація та утримання об'єктів фонду під час його приведення в готовність та використання за призначенням Вимог щодо утримання та експлуатації захисних споруд цивільного захисту, затвердженого наказом Міністерства внутрішніх справ України від 09 липня 2018 року № 579

10. Ознаки сирості: наявність плісняви, вологи на стінах, стелі чи підлозі

[ ] Наявні [x] Відсутні

Відповідність п. 7 Глави 4 Порядок заповнення фонду захисних споруд і перебування в ньому Розділу VI. Експлуатація та утримання об'єктів фонду під час його приведення в готовність та використання за призначенням Вимог щодо утримання та експлуатації захисних споруд цивільного захисту, затвердженого наказом Міністерства внутрішніх справ України від 09 липня 2018 року № 579

11. Наявність засобів пожежогасіння

[x] Так [ ] Ні

Примітка: Приміщення укомплектоване 4 вуглекислотними вогнегасниками, технічне обслуговування проведено своєчасно.

Відповідність п. 2 Глави 2 Оцінка стану готовності об'єктів фонду Розділу V. Організація заходів з утримання, експлуатації та обслуговування об'єктів фонду Вимог щодо утримання та експлуатації захисних споруд цивільного захисту, затвердженого наказом Міністерства внутрішніх справ України від 09 липня 2018 року № 579

12. Облаштування

~ 50	Кількість сидячих місць

Примітка: Приміщення укриття укомплектоване стільцями, лавами, партами.

Відповідність п.2 Розділу V. Утримання та експлуатація споруд подвійного призначення і найпростіших укриттів Вимог щодо утримання та експлуатації захисних споруд цивільного захисту, затвердженого наказом Міністерства внутрішніх справ України від 09 липня 2018 року № 579

13. Зручність та придатність до використання: Усі меблі у належному стані та придатні для використання.

14. Наявність шанцевого інструменту (лопата штикова та совкова)

**за рішенням балансоутримувача може бути забезпечено*

	Так		Ні
		x	

Відповідність п.3 Розділу IV. Облаштування (пристосування) НУ Вимог щодо утримання та експлуатації захисних споруд цивільного захисту, затвердженого наказом Міністерства внутрішніх справ України від 09 липня 2018 року № 579

15. Наявність технічної води

**за рішенням балансоутримувача може бути забезпечено*

	Так		Ні
x			

Примітка: У приміщенні наявна централізована система водопостачання.

Відповідність п.3 Розділу IV. Облаштування (пристосування) НУ Вимог щодо утримання та експлуатації захисних споруд цивільного захисту, затвердженого наказом Міністерства внутрішніх справ України від 09 липня 2018 року № 579

16. Наявність питної води

**за рішенням балансоутримувача може бути забезпечено*

	Так		Ні
x			

Відповідність п.3 Розділу IV. Облаштування (пристосування) НУ Вимог щодо утримання та експлуатації захисних споруд цивільного захисту, затвердженого наказом Міністерства внутрішніх справ України від 09 липня 2018 року № 579

17. Наявність запасу продуктів

**за рішенням балансоутримувача може бути забезпечено*

	Так		Ні
		x	

Відповідність п.3 Розділу IV. Облаштування (пристосування) НУ Вимог щодо утримання та експлуатації захисних споруд цивільного захисту, затвердженого наказом Міністерства внутрішніх справ України від 09 липня 2018 року № 579

18. Наявність засобів первинної медичної допомоги

**за рішенням балансоутримувача може бути забезпечено*

[x] Так [ ] Ні

Відповідність п.3 Розділу IV. Облаштування (пристосування) НУ Вимог щодо утримання та експлуатації захисних споруд цивільного захисту, затвердженого наказом Міністерства внутрішніх справ України від 09 липня 2018 року № 579

19. Наявність виносних баків, що щільно закриваються, для нечистот

**за рішенням балансоутримувача може бути забезпечено*

[ ] Так [x] Ні

Відповідність п.3 Розділу IV. Облаштування (пристосування) НУ Вимог щодо утримання та експлуатації захисних споруд цивільного захисту, затвердженого наказом Міністерства внутрішніх справ України від 09 липня 2018 року № 579

20. Наявність приладів безперебійного живлення

**за рішенням балансоутримувача може бути забезпечено*

[x] Так [ ] Ні

Відповідність п.3 Розділу IV. Облаштування (пристосування) НУ Вимог щодо утримання та експлуатації захисних споруд цивільного захисту, затвердженого наказом Міністерства внутрішніх справ України від 09 липня 2018 року № 579

21. Наявність санвузлів

**за рішенням балансоутримувача може бути забезпечено*

[x] Так [ ] Ні

Примітка: У приміщенні укриття наявний стаціонарний санвузол, облаштований та підключений до системи водопостачання та водовідведення..

Відповідність п.3 Розділу IV. Облаштування (пристосування) НУ Вимог щодо утримання та експлуатації захисних споруд цивільного захисту, затвердженого наказом Міністерства внутрішніх справ України від 09 липня 2018 року № 579

22. Наявність системи зв'язку (wi-fi мережі)

**за рішенням балансоутримувача може бути забезпечено*

[x] Так [ ] Ні

Примітка: В укритті наявна wi-fi мережа з відкритим доступом.

Відповідність п.3 Розділу IV. Облаштування (пристосування) НУ Вимог щодо утримання та експлуатації захисних споруд цивільного захисту, затвердженого наказом Міністерства внутрішніх справ України від 09 липня 2018 року № 579

23. Наявність системи оповіщення (про оголошення загрози/відбій загрози)

**за рішенням балансоутримувача може бути забезпечено*

Відповідність п.3 Розділу IV. Облаштування (пристосування) НУ Вимог щодо утримання та експлуатації захисних споруд цивільного захисту, затвердженого наказом Міністерства внутрішніх справ України від 09 липня 2018 року № 579

[x] Так [ ] Ні

Примітка: В укритті наявна можливість отримання сигналів про оголошення/відбій загрози через спеціальні мобільні додатки (за допомогою мережі Інтернет).

Відповідність Глави 7 Утримання та експлуатація систем зв'язку і оповіщення Розділу ІІІ. Утримання та експлуатація сховищ Вимог щодо утримання та експлуатації захисних споруд цивільного захисту, затвердженого наказом Міністерства внутрішніх справ України від 09 липня 2018 року № 579

24. Наявність системи відеоспостереження

**за рішенням балансоутримувача може бути забезпечено*

[ ] Так [x] Ні

Рекомендації за результатами моніторингового візиту:

Жмеринській міській раді:

1. Встановити на вхідних дверях до укриття стандартну інформаційну табличку із написом «Місце для укриття» відповідно до встановленого зразка.

Додаток: фотоматеріали

Головний спеціаліст Відділу сприяння роботі регіональних представництв Секретаріату Уповноваженого Верховної Ради України з прав людини — **Ірина ЗАХАРЧУК**

Головний спеціаліст Відділу сприяння роботі регіональних представництв Секретаріату Уповноваженого Верховної Ради України з прав людини — **Ігор ОЛІЙНИК**

Регіональний координатор взаємодії з громадськістю Уповноваженого Верховної Ради України з прав людини — **Володимир МЕРЕЖКО**

Фотоматеріали

Фото 1

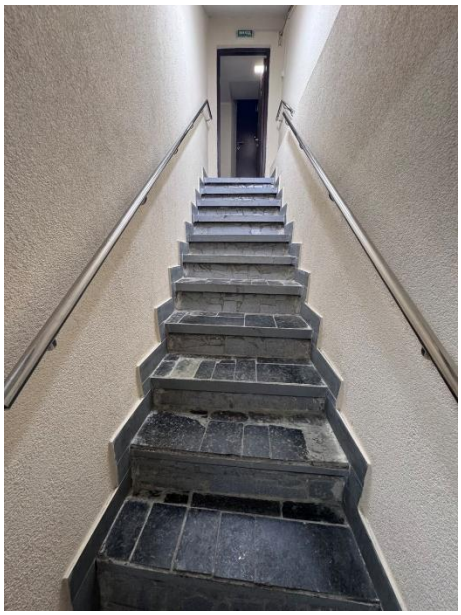

Фото 2



Фото 3

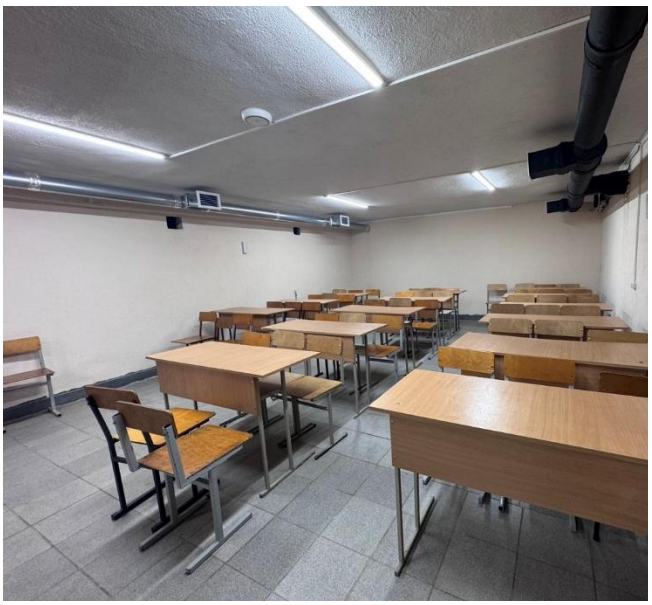

Фото 4



Фото 5



Фото 6


Canada
Контейнери для роздільного збору твердих побутових відходів
придбано за кошти Уряду Канади в рамках
Фонду підтримки ініціатив з демократичного врядування
та розвитку проекту міжнародної технічної допомоги
«Партнерство для розвитку міст» (Проект ПРОМІС),
який впроваджує Федерація канадських муніципалітетів
за фінансової підтримки Міністерства міжнародних справ Канади.
www.pleddg.org.ua
ПРОМІС
PLEDDG
FCM
УКРИТТЯ