ЗВІТ
за результатами моніторингового візиту до найпростішого укриття за адресою: вулиця Волі, 76 а, село Тростянець, Луцький район

02.11.2026 *с. Тростянець*

Мета візиту: моніторинг об’єкту фонду захисних споруд щодо можливості використання його для укриття населення як найпростішого укриття відповідно до вимог статті 13 Закону України «Про Уповноваженого Верховної Ради України з прав людини».

Склад моніторингової групи:

Литвинчук Ірина Миколаївна, головний спеціаліст Відділу сприяння роботі регіональних представництв Секретаріату Уповноваженого Верховної Ради України з прав людини,

Храновський Назарій Ігорович, головний спеціаліст Відділу сприяння роботі регіональних представництв Секретаріату Уповноваженого Верховної Ради України з прав людини,

Щесюк Оксана Вікторівна, регіональний координатор зв’язків з громадськійстю Секретаріату Уповноваженого Верховної Ради України з прав людини у Волинській області.

Назва об’єкту моніторингу, адреса, форма власності, керівництво установи, інша інформація

Повна адреса об’єкту моніторингу: вулиця Волі, 76 а, село Тростянець, Луцький район, Волинська область.

Форма власності: комунальна.

Балансоутримувач (власник) об’єкту моніторингу (ПІБ, назва, тощо) Тростянецький ліцей.

Попередній моніторинговий візит не здійснювався

Загальна характеристика об’єкту (споруди, будівлі, приміщення): сховище знаходиться в підвальному приміщенні.

Максимальна можливість заповнення укриття

Кількість осіб: 150

Кількість осіб, яка ймовірно використає укриття

Кількість осіб: 150

1. Наявність покажчиків руху до укриття

[X] Так [ ] Ні

Примітка: покажчики напрямку руху до укриття наявні, наявна табличка із написом «УКРИТТЯ», на якій зазначено місцезнаходження споруди, її балансоутримувач, номер телефону особи, відповідальної за утримання та експлуатацію споруди, місце зберігання ключів.

Відповідність п. 3, 4 Розділу ІІ. Загальні вимоги до утримання та експлуатації фонду захисних споруд Вимог щодо утримання та експлуатації захисних споруд цивільного захисту, затвердженого наказом Міністерства внутрішніх справ України від 09 липня 2018 року № 579

2. Доступність укриття (відчинений/зачинений вхід, наявність замків/ключів і у кого)

[X] Так [ ] Ні

Примітка: на момент візиту укриття було відчинене.

Відповідність п. 3 Глави 1 Утримання та експлуатація сховищ Розділу ІІІ. Утримання та експлуатація сховищ Вимог щодо утримання та експлуатації захисних споруд цивільного захисту, затвердженого наказом Міністерства внутрішніх справ України від 09 липня 2018 року № 579

3. Наявність у приміщенні вікон

[ ] Так [X] Ні

4. У разі наявності вікон у приміщенні чи наявні елементи захисту віконних прорізів (металеві ставні, захисні жалюзі тощо)

[ ] Так [ ] Ні

Відповідність п.2 Розділу IV. Облаштування (пристосування) НУ Вимог щодо утримання та експлуатації захисних споруд цивільного захисту, затвердженого наказом Міністерства внутрішніх справ України від 09 липня 2018 року № 579

5. Наявність вентиляції

[X] Так [ ] Ні

Відповідність п. 5 Глави 4 Утримання та експлуатація систем вентиляції Розділу ІІІ. Вимог щодо утримання та експлуатації захисних споруд цивільного захисту, затвердженого наказом Міністерства внутрішніх справ України від 09 липня 2018 року № 579

6. Наявність освітлення/електроенергії

[X] Так [ ] Ні

Відповідність п. 9 Розділу ІІ. Загальні вимоги до утримання та експлуатації фонду захисних споруд Вимог щодо утримання та експлуатації захисних споруд цивільного захисту, затвердженого наказом Міністерства внутрішніх справ України від 09 липня 2018 року № 579

7. Рівень захаращеності: наявність сторонніх предметів, сміття, речей, що ускладнюють вільний доступ і перебування

[ ] Захаращене приміщення [X] Не захаращене приміщення

Відповідність п. 6 Розділу ІІ. Загальні вимоги до утримання та експлуатації фонду захисних споруд Вимог щодо утримання та експлуатації захисних споруд цивільного захисту, затвердженого наказом Міністерства внутрішніх справ України від 09 липня 2018 року № 579

8. Доступність до приміщення маломобільних груп

[ ] Наявні засоби [X] Відсутні засоби

Відповідність п. 6 Розділу ІІ. Загальні вимоги до утримання та експлуатації фонду захисних споруд Вимог щодо утримання та експлуатації захисних споруд цивільного захисту, затвердженого наказом Міністерства внутрішніх справ України від 09 липня 2018 року № 579

9. Температура в укритті

[X] Задовільна [ ] Не задовільна

Відповідність п. 8 Глави 4 Порядок заповнення фонду захисних споруд і перебування в ньому Розділу VI. Експлуатація та утримання об'єктів фонду під час його приведення в готовність та використання за призначенням Вимог щодо утримання та експлуатації захисних споруд цивільного захисту, затвердженого наказом Міністерства внутрішніх справ України від 09 липня 2018 року № 579

10. Ознаки сирості: наявність плісняви, вологи на стінах, стелі чи підлозі

[ ] Наявні [X] Відсутні

Відповідність п. 7 Глави 4 Порядок заповнення фонду захисних споруд і перебування в ньому Розділу VI. Експлуатація та утримання об'єктів фонду під час його приведення в готовність та використання за призначенням Вимог щодо утримання та експлуатації захисних споруд цивільного захисту, затвердженого наказом Міністерства внутрішніх справ України від 09 липня 2018 року № 579

11. Наявність засобів пожежогасіння

[X] Так [ ] Ні

Відповідність п. 2 Глави 2 Оцінка стану готовності об'єктів фонду Розділу V. Організація заходів з утримання, експлуатації та обслуговування об'єктів фонду Вимог щодо утримання та експлуатації захисних споруд цивільного захисту, затвердженого наказом Міністерства внутрішніх справ України від 09 липня 2018 року № 579

12. Облаштування

[***150***] Кількість сидячих місць

Відповідність п.2 Розділу V. Утримання та експлуатація споруд подвійного призначення і найпростіших укриттів Вимог щодо утримання та експлуатації захисних споруд цивільного захисту, затвердженого наказом Міністерства внутрішніх справ України від 09 липня 2018 року № 579

13. Зручність та придатність до використання: укриття придатне до використання.

14. Наявність шанцевого інструменту (лопата штикова та совкова) *

**за рішенням балансоутримувача може бути забезпечено*

[ ] Так [X] Ні

Відповідність п.3 Розділу IV. Облаштування (пристосування) НУ Вимог щодо утримання та експлуатації захисних споруд цивільного захисту, затвердженого наказом Міністерства внутрішніх справ України від 09 липня 2018 року № 579

15. Наявність технічної води*

**за рішенням балансоутримувача може бути забезпечено*

[X] Так [ ] Ні

Примітка: в приміщенні наявне централізоване водопостачання та водовідведення.

Відповідність п.3 Розділу IV. Облаштування (пристосування) НУ Вимог щодо утримання та експлуатації захисних споруд цивільного захисту, затвердженого наказом Міністерства внутрішніх справ України від 09 липня 2018 року № 579

16. Наявність питної води

**за рішенням балансоутримувача може бути забезпечено*

[X] Так [ ] Ні

Відповідність п.3 Розділу IV. Облаштування (пристосування) НУ Вимог щодо утримання та експлуатації захисних споруд цивільного захисту, затвердженого наказом Міністерства внутрішніх справ України від 09 липня 2018 року № 579

17. Наявність запасу продуктів*

******за рішенням балансоутримувача може бути забезпечено*

[ ] Так [**X**] Ні

Відповідність п.3 Розділу IV. Облаштування (пристосування) НУ Вимог щодо утримання та експлуатації захисних споруд цивільного захисту, затвердженого наказом Міністерства внутрішніх справ України від 09 липня 2018 року № 579

18. Наявність засобів первинної медичної допомоги*

******за рішенням балансоутримувача може бути забезпечено*

[**X**] Так [ ] Ні

Відповідність п.3 Розділу IV. Облаштування (пристосування) НУ Вимог щодо утримання та експлуатації захисних споруд цивільного захисту, затвердженого наказом Міністерства внутрішніх справ України від 09 липня 2018 року № 579

19. Наявність виносних баків, що щільно закриваються, для нечистот*

******за рішенням балансоутримувача може бути забезпечено*

[ ] Так [**X**] Ні

Відповідність п.3 Розділу IV. Облаштування (пристосування) НУ Вимог щодо утримання та експлуатації захисних споруд цивільного захисту, затвердженого наказом Міністерства внутрішніх справ України від 09 липня 2018 року № 579

20. Наявність приладів безперебійного живлення*

******за рішенням балансоутримувача може бути забезпечено*

[**X**] Так [ ] Ні

Відповідність п.3 Розділу IV. Облаштування (пристосування) НУ Вимог щодо утримання та експлуатації захисних споруд цивільного захисту, затвердженого наказом Міністерства внутрішніх справ України від 09 липня 2018 року № 579

21. Наявність санвузлів*

******за рішенням балансоутримувача може бути забезпечено*

[**X**] Так [ ] Ні

Відповідність п.3 Розділу IV. Облаштування (пристосування) НУ Вимог щодо утримання та експлуатації захисних споруд цивільного захисту, затвердженого наказом Міністерства внутрішніх справ України від 09 липня 2018 року № 579

22. Наявність системи зв'язку (wi-fi мережі) *

******за рішенням балансоутримувача може бути забезпечено*

[**X**] Так [ ] Ні

Відповідність п.3 Розділу IV. Облаштування (пристосування) НУ Вимог щодо утримання та експлуатації захисних споруд цивільного захисту, затвердженого наказом Міністерства внутрішніх справ України від 09 липня 2018 року № 579

23. Наявність системи оповіщення (про оголошення загрози/відбій загрози) *

******за рішенням балансоутримувача може бути забезпечено*

[X] Так [ ] Ні

Відповідність Глави 7 Утримання та експлуатація систем зв'язку і оповіщення Розділу ІІІ. Утримання та експлуатація сховищ Вимог щодо утримання та експлуатації захисних споруд цивільного захисту, затвердженого наказом Міністерства внутрішніх справ України від 09 липня 2018 року № 579

24. Наявність системи відеоспостереження*

**за рішенням балансоутримувача може бути забезпечено*

[ ] Так [X] Ні

Рекомендації за результатами моніторингового візиту

Забезпечити дотримання вимог щодо утримання та експлуатації захисної споруди цивільного захисту, визначених наказом МВС України від 09.07.2018 № 579, зокрема:

вжити заходів щодо забезпечення належного рівня інклюзивності і вільного доступу до укриття осіб з інвалідністю та інших маломобільних груп населення шляхом використання підходів розумного пристосування.

Головний спеціаліст Відділу сприяння роботі регіональних представництв Секретаріату Уповноваженого Верховної Ради України з прав людини **Ірина ЛИТВИНЧУК**

Головний спеціаліст Відділу сприяння роботі регіональних представництв Секретаріату Уповноваженого Верховної Ради України з прав людини **Назарій ХРАНОВСЬКИЙ**

Регіональний координатор взаємодії з громадськістю Уповноваженого Верховної Ради України з прав людини у Волинській області **Оксана ЩЕСЮК**



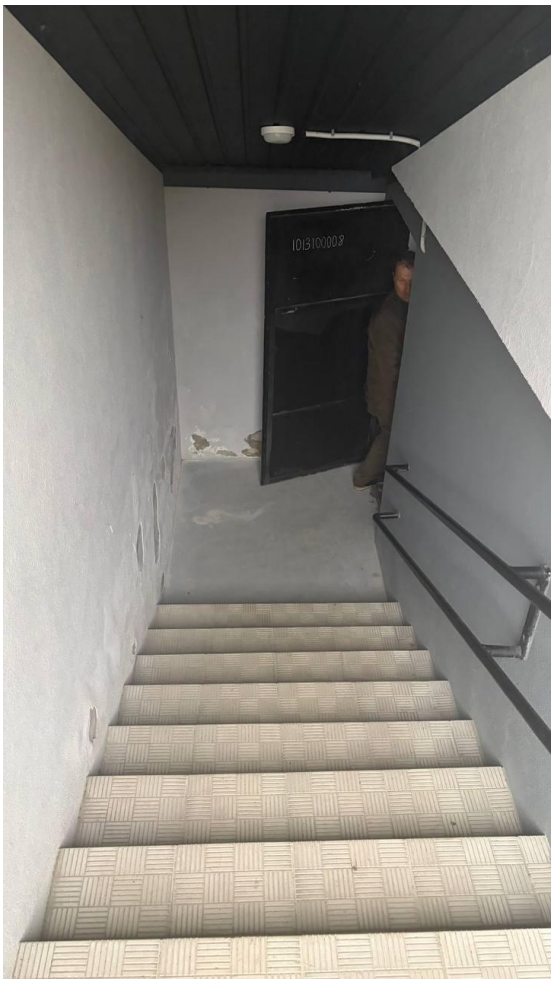




УКРИТТЯ

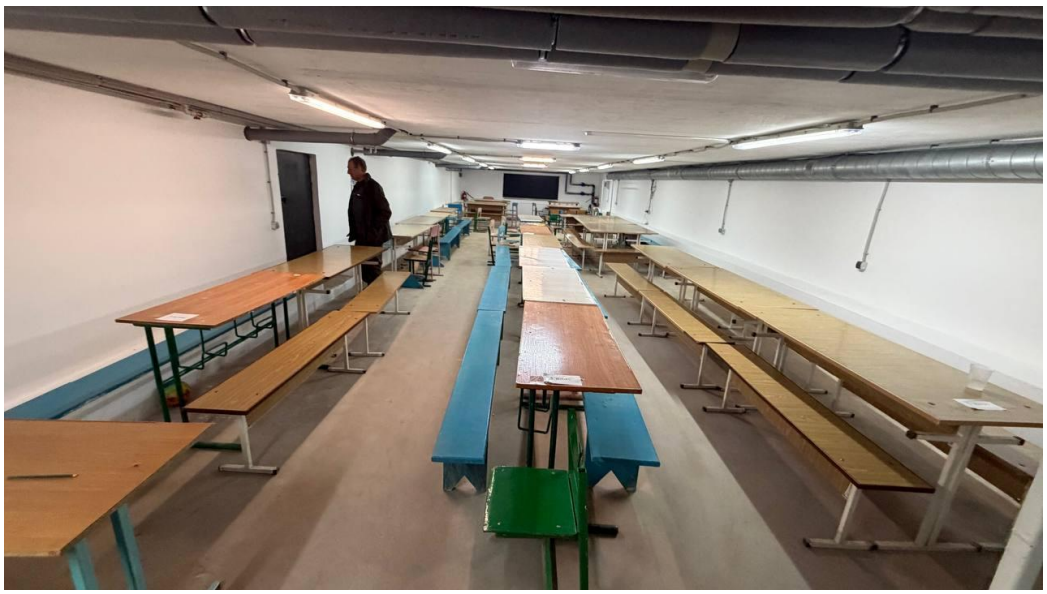

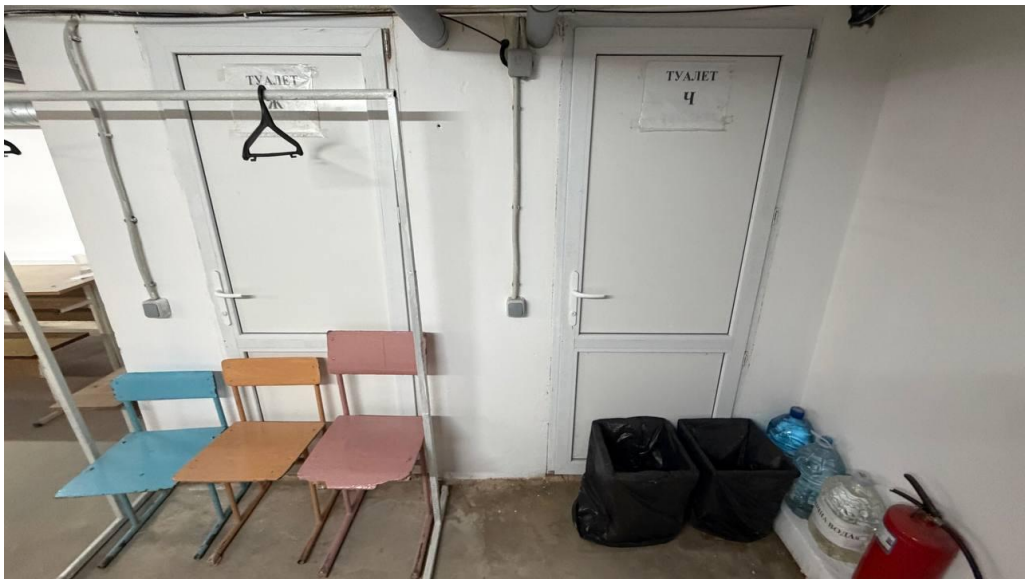
ТУАЛЕТ
Ж
ТУАЛЕТ
Ч


МІСЦЕ ДЛЯ УКРИТТЯ