ЗВІТ
за результатами моніторингового візиту до найпростішого укриття за адресою: вул. Паркова, 21, м. Берестечко (жіночий корпус)

16.10.2026 *м. Берестечко*

Мета візиту: моніторинг об’єкту фонду захисних споруд щодо можливості використання його для укриття населення як найпростішого укриття відповідно до вимог статті 13 Закону України «Про Уповноваженого Верховної Ради України з прав людини».

Склад моніторингової групи:

Литвинчук Ірина Миколаївна, головний спеціаліст Відділу сприяння роботі регіональних представництв Секретаріату Уповноваженого Верховної Ради України з прав людини,

Храновський Назарій Ігорович, головний спеціаліст Відділу сприяння роботі регіональних представництв Секретаріату Уповноваженого Верховної Ради України з прав людини,

Щесюк Оксана Вікторівна, координатор взаємодії з громадськістю Уповноваженого Верховної Ради України з прав людини.

Назва об’єкта моніторингу, адреса, форма власності, керівництво установи, інша інформація

Повна адреса об’єкта моніторингу: вулиця Паркова, 21, місто Берестечко, Луцький район, Волинська область.

Форма власності: комунальна.

Балансоутримувач (власник) об’єкту моніторингу (ПІБ, назва, тощо) Волинська обласна рада.

Моніторинг укриття здійснюється вперше

Загальна характеристика об’єкту (споруди, будівлі, приміщення): сховище знаходиться в підвальному приміщенні жіночого корпусу Берестечківського психоневрологічного інтернату.

Максимальна можливість заповнення укриття

Кількість осіб: 150

Кількість осіб, яка ймовірно використає укриття

Кількість осіб: 127

1. Наявність покажчиків руху до укриття

[X] Так [ ] Ні

Примітка: покажчики напрямку руху до укриття наявні, але відсутня табличка із написом «УКРИТТЯ», на якій мало б бути зазначено місцезнаходження споруди, її балансоутримувача, номер телефону особи, відповідальної за утримання та експлуатацію споруди, адреси і місця зберігання ключів.

Відповідність п. 3, 4 Розділу ІІ. Загальні вимоги до утримання та експлуатації фонду захисних споруд Вимог щодо утримання та експлуатації захисних споруд цивільного захисту, затвердженого наказом Міністерства внутрішніх справ України від 09 липня 2018 року № 579

2. Доступність укриття (відчинений/зачинений вхід, наявність замків/ключів і у кого)

[X] Так [ ] Ні

Примітка: на момент візиту укриття було відчинене.

Відповідність п. 3 Глави 1 Утримання та експлуатація сховищ Розділу ІІІ. Утримання та експлуатація сховищ Вимог щодо утримання та експлуатації захисних споруд цивільного захисту, затвердженого наказом Міністерства внутрішніх справ України від 09 липня 2018 року № 579

3. Наявність у приміщенні вікон

[ ] Так [X] Ні

4. У разі наявності вікон у приміщенні чи наявні елементи захисту віконних прорізів (металеві ставні, захисні жалюзі тощо)

[ ] Так [ ] Ні

Відповідність п.2 Розділу IV. Облаштування (пристосування) НУ Вимог щодо утримання та експлуатації захисних споруд цивільного захисту, затвердженого наказом Міністерства внутрішніх справ України від 09 липня 2018 року № 579

5. Наявність вентиляції

[X] Так [ ] Ні

Відповідність п. 5 Глави 4 Утримання та експлуатація систем вентиляції Розділу ІІІ. Вимог щодо утримання та експлуатації захисних споруд цивільного захисту, затвердженого наказом Міністерства внутрішніх справ України від 09 липня 2018 року № 579

6. Наявність освітлення/електроенергії

[X] Так [ ] Ні

Відповідність п. 9 Розділу ІІ. Загальні вимоги до утримання та експлуатації фонду захисних споруд Вимог щодо утримання та експлуатації захисних споруд цивільного захисту, затвердженого наказом Міністерства внутрішніх справ України від 09 липня 2018 року № 579

7. Рівень захараженості: наявність сторонніх предметів, сміття, речей, що ускладнюють вільний доступ і перебування

[ ] Захаращене приміщення [X] Не захаращене приміщення

Відповідність п. 6 Розділу ІІ. Загальні вимоги до утримання та експлуатації фонду захисних споруд Вимог щодо утримання та експлуатації захисних споруд цивільного захисту, затвердженого наказом Міністерства внутрішніх справ України від 09 липня 2018 року № 579

8. Доступність до приміщення маломобільних груп

[X] Наявні засоби [ ] Відсутні засоби

Відповідність п. 6 Розділу ІІ. Загальні вимоги до утримання та експлуатації фонду захисних споруд Вимог щодо утримання та експлуатації захисних споруд цивільного захисту, затвердженого наказом Міністерства внутрішніх справ України від 09 липня 2018 року № 579

9. Температура в укритті

[X] Задовільна [ ] Не задовільна

Відповідність п. 8 Глави 4 Порядок заповнення фонду захисних споруд і перебування в ньому Розділу VI. Експлуатація та утримання об'єктів фонду під час його приведення в готовність та використання за призначенням Вимог щодо утримання та експлуатації захисних споруд цивільного захисту, затвердженого наказом Міністерства внутрішніх справ України від 09 липня 2018 року № 579

10. Ознаки сирості: наявність плісняви, вологи на стінах, стелі чи підлозі

[ ] Наявні [X] Відсутні

Відповідність п. 7 Глави 4 Порядок заповнення фонду захисних споруд і перебування в ньому Розділу VI. Експлуатація та утримання об'єктів фонду під час його приведення в готовність та використання за призначенням Вимог щодо утримання та експлуатації захисних споруд цивільного захисту, затвердженого наказом Міністерства внутрішніх справ України від 09 липня 2018 року № 579

11. Наявність засобів пожежогасіння

[X] Так [ ] Ні

Відповідність п. 2 Глави 2 Оцінка стану готовності об'єктів фонду Розділу V. Організація заходів з утримання, експлуатації та обслуговування об'єктів фонду Вимог щодо утримання та експлуатації захисних споруд цивільного захисту, затвердженого наказом Міністерства внутрішніх справ України від 09 липня 2018 року № 579

12. Облаштування

[*120*] Кількість сидячих місць

Відповідність п.2 Розділу V. Утримання та експлуатація споруд подвійного призначення і найпростіших укриттів Вимог щодо утримання та експлуатації захисних споруд цивільного захисту, затвердженого наказом Міністерства внутрішніх справ України від 09 липня 2018 року № 579

13. Зручність та придатність до використання: укриття придатне до використання.

14. Наявність шанцевого інструменту (лопата штикова та совкова)

**за рішенням балансоутримувача може бути забезпечено*

[ ] Так [X] Ні

Відповідність п.3 Розділу IV. Облаштування (пристосування) НУ Вимог щодо утримання та експлуатації захисних споруд цивільного захисту, затвердженого наказом Міністерства внутрішніх справ України від 09 липня 2018 року № 579

15. Наявність технічної води

**за рішенням балансоутримувача може бути забезпечено*

[X] Так [ ] Ні

Відповідність п.3 Розділу IV. Облаштування (пристосування) НУ Вимог щодо утримання та експлуатації захисних споруд цивільного захисту, затвердженого наказом Міністерства внутрішніх справ України від 09 липня 2018 року № 579

16. Наявність питної води

**за рішенням балансоутримувача може бути забезпечено*

[X] Так [ ] Ні

Відповідність п.3 Розділу IV. Облаштування (пристосування) НУ Вимог щодо утримання та експлуатації захисних споруд цивільного захисту, затвердженого наказом Міністерства внутрішніх справ України від 09 липня 2018 року № 579

17. Наявність запасу продуктів

**за рішенням балансоутримувача може бути забезпечено*

[ ] Так [X] Ні

Примітка: під час оголошення сигналу «Повітряна тривога» продукти харчування доставляються працівниками закладу до укриття.

Відповідність п.3 Розділу IV. Облаштування (пристосування) НУ Вимог щодо утримання та експлуатації захисних споруд цивільного захисту, затвердженого наказом Міністерства внутрішніх справ України від 09 липня 2018 року № 579

18. Наявність засобів первинної медичної допомоги

**за рішенням балансоутримувача може бути забезпечено*

[ ] Так [X] Ні

Примітка: під час оголошення сигналу «Повітряна тривога» медична сестра спускається в укриття разом з підопічними, маючи при собі мобільну аптечку.

Відповідність п.3 Розділу IV. Облаштування (пристосування) НУ Вимог щодо утримання та експлуатації захисних споруд цивільного захисту, затвердженого наказом Міністерства внутрішніх справ України від 09 липня 2018 року № 579

19. Наявність виносних баків, що щільно закриваються, для нечистот

**за рішенням балансоутримувача може бути забезпечено*

[X] Так [ ] Ні

Відповідність п.3 Розділу IV. Облаштування (пристосування) НУ Вимог щодо утримання та експлуатації захисних споруд цивільного захисту, затвердженого наказом Міністерства внутрішніх справ України від 09 липня 2018 року № 579

20. Наявність приладів безперебійного живлення

**за рішенням балансоутримувача може бути забезпечено*

[X] Так [ ] Ні

Відповідність п.3 Розділу IV. Облаштування (пристосування) НУ Вимог щодо утримання та експлуатації захисних споруд цивільного захисту, затвердженого наказом Міністерства внутрішніх справ України від 09 липня 2018 року № 579

21. Наявність санвузлів

**за рішенням балансоутримувача може бути забезпечено*

[ ] Так [X] Ні

Примітка: в укритті наявні біотуалети в достатній кількості.

Відповідність п.3 Розділу IV. Облаштування (пристосування) НУ Вимог щодо утримання та експлуатації захисних споруд цивільного захисту, затвердженого наказом Міністерства внутрішніх справ України від 09 липня 2018 року № 579

22. Наявність системи зв'язку (wi-fi мережі)

**за рішенням балансоутримувача може бути забезпечено*

[ ] Так [X] Ні

Відповідність п.3 Розділу IV. Облаштування (пристосування) НУ Вимог щодо утримання та експлуатації захисних споруд цивільного захисту, затвердженого наказом Міністерства внутрішніх справ України від 09 липня 2018 року № 579

23. Наявність системи оповіщення (про оголошення загрози/відбій загрози)

**за рішенням балансоутримувача може бути забезпечено*

Відповідність п.3 Розділу IV. Облаштування (пристосування) НУ Вимог щодо утримання та експлуатації захисних споруд цивільного захисту, затвердженого наказом Міністерства внутрішніх справ України від 09 липня 2018 року № 579

[X] Так [ ] Ні

Відповідність Глави 7 Утримання та експлуатація систем зв'язку і оповіщення Розділу III. Утримання та експлуатація сховищ Вимог щодо утримання та експлуатації захисних споруд цивільного захисту, затвердженого наказом Міністерства внутрішніх справ України від 09 липня 2018 року № 579

24. Наявність системи відеоспостереження

**за рішенням балансоутримувача може бути забезпечено*

[ ] Так [X] Ні

Рекомендації за результатами моніторингового візиту

Забезпечити дотримання вимог щодо утримання та експлуатації захисної споруди цивільного захисту, визначених наказом МВС України від 09.07.2018 № 579, зокрема:

розмістити біля вхідних дверей до укриття табличку із написом «УКРИТТЯ», на якій зазначити місцезнаходження споруди, її балансоутримувача, номер телефону особи, відповідальної за утримання та експлуатацію споруди, адреси і місця зберігання ключів.

Головний спеціаліст Відділу сприяння роботі регіональних представництв Секретаріату Уповноваженого Верховної Ради України з прав людини **Ірина ЛИТВИНЧУК**

Головний спеціаліст Відділу сприяння роботі регіональних представництв Секретаріату Уповноваженого Верховної Ради України з прав людини **Назарій ХРАНОВСЬКИЙ**

Регіональний координатор взаємодії з громадськістю Уповноваженого Верховної Ради України з прав людини у Волинській області **Оксана ЩЕСЮК**

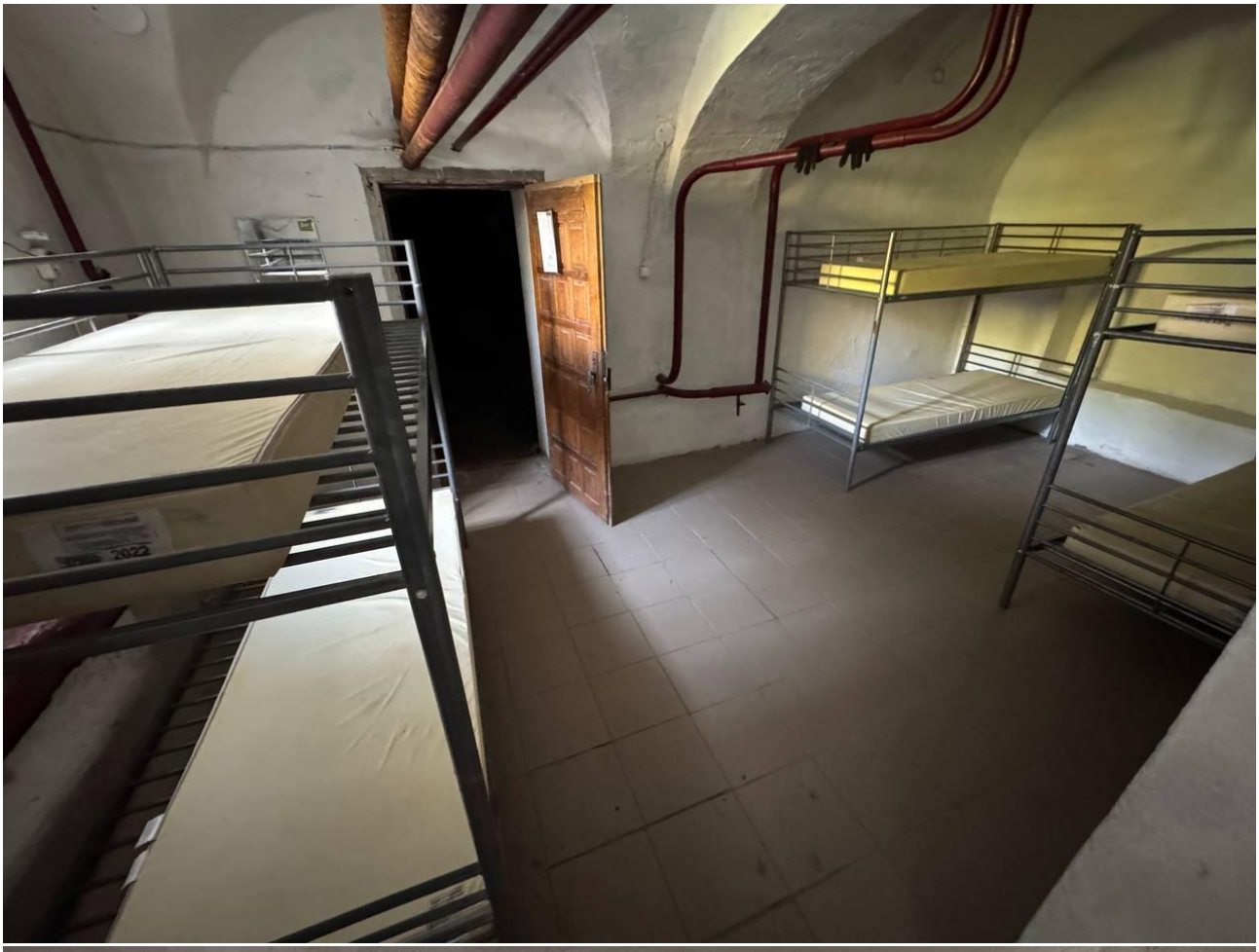

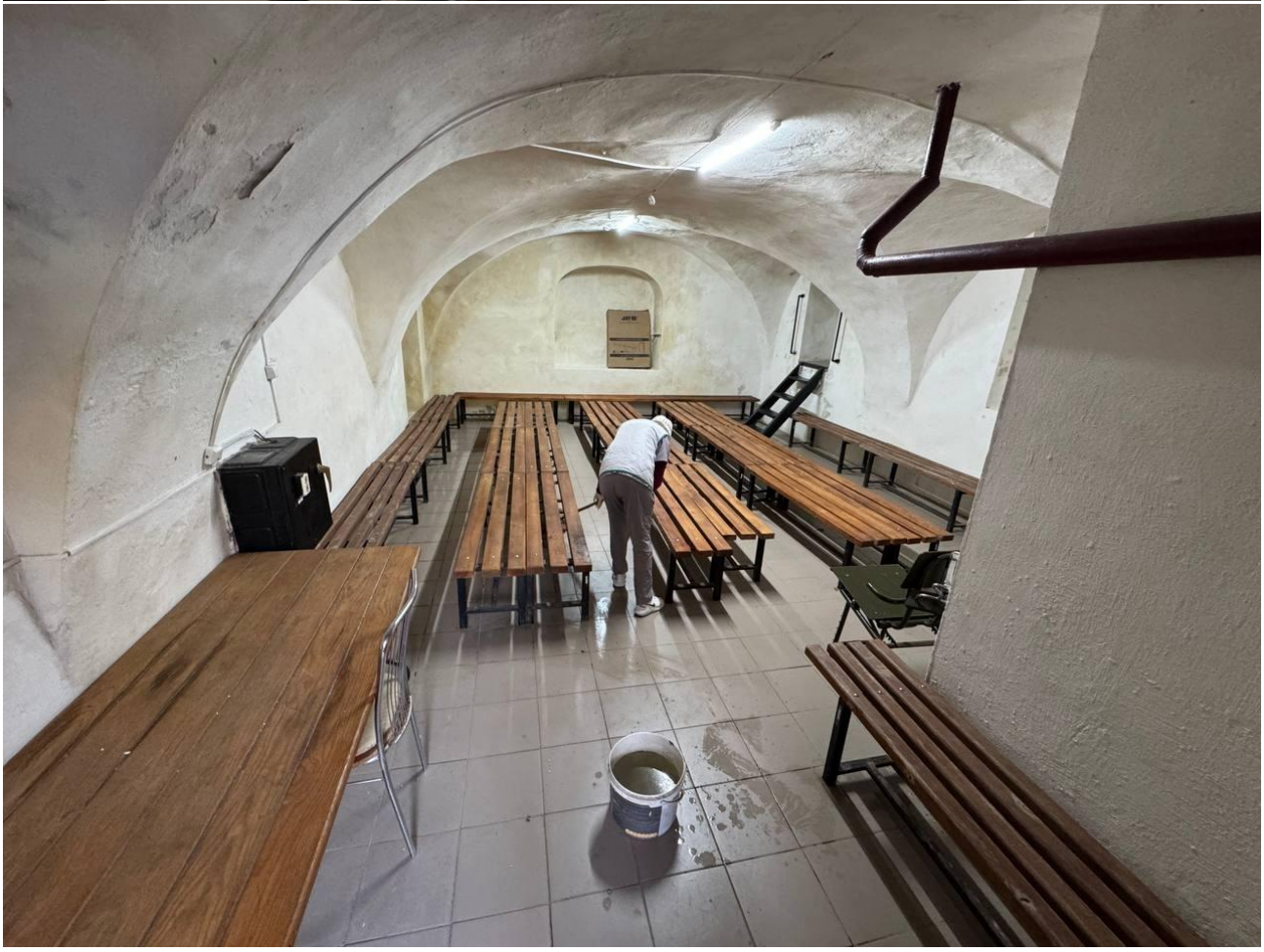






УКРИТТЯ